

ENTE FINANZIATORE
MINISTERO DELLE POLITICHE AGRICOLE ALIMENTARI E FORESTALI
 GESTIONE ATTIVITÀ EX ASGRUSSO

REGIONE SICILIANA
 ASSESSORATO RISORSE AGRICOLE ED ALIMENTARI
 CONSORZIO DI BONIFICA 6 - ENNA



**PROGETTO DEFINITIVO PER I LAVORI DI RISTRUTTURAZIONE
 DELL'IMPIANTO DI IRRIGAZIONE A VALLE DELLA DIGA POZZILLO
 V° LOTTO DI COMPLETAMENTO II STRALCIO**

CIP CC56310025020

**CARTA DELLE PERICOLOSITÀ E
 DEL RISCHIO GEOMORFOLOGICO**

A4C

SCALA 1:10.000

COORDINATORE PROGETTAZIONE (DR. ING. NUCENO CALABRÒ)
PROGETTISTI (DR. ING. GIUSEPPE VIGANO)
PROCEDEURIE ESPERTATIVE (DR. ING. FABIO BERGO)
COLLABORATORE COORDINATORE (DR. ING. ALESSANDRO STEFANO)
PROGETTAZIONE (DR. ING. ALESSANDRO STEFANO)
PROGETTISTA INF. ELETTRICI (PRES. ING. GIUSEPPE NUCENOVA)
RIELENI (INGEN. TOMMASO MASTROGIANNI)
GEOLOGIA (DR. GEOLOG. GUSTAVO PUGO)

IL R.U.P. (DR. ING. ALESSANDRO LOURDO)
IL DIRETTORE GENERALE (DR. ING. ALESSANDRO LOURDO)
IL COMMISSARIO STRAORDINARIO

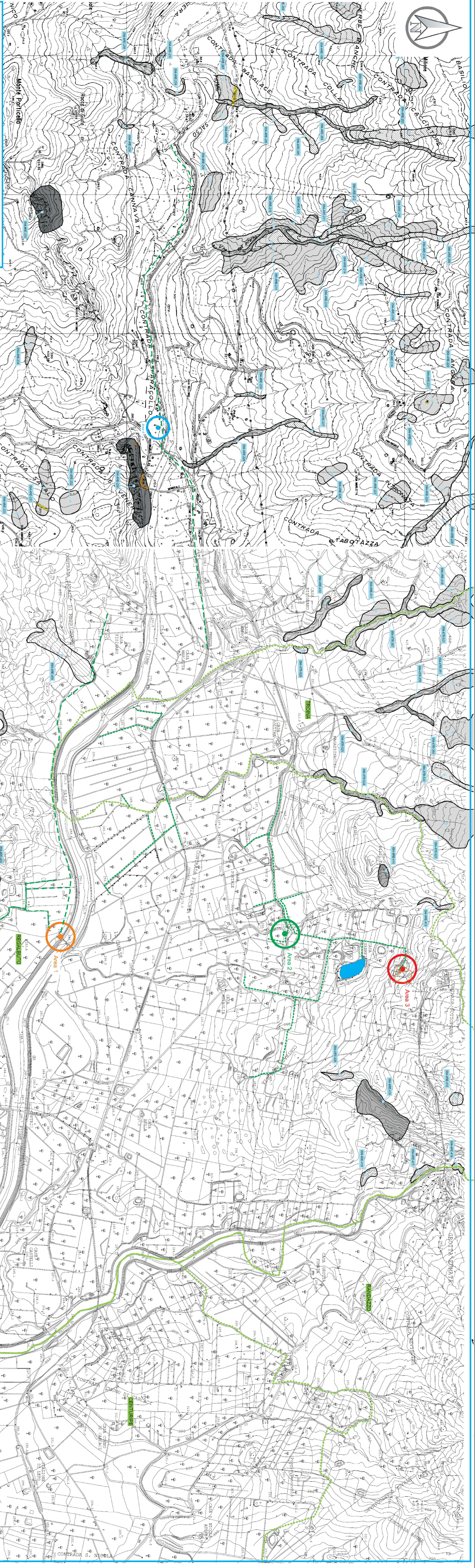

CARTA DELLA PERICOLOSITÀ E DEL RISCHIO GEOMORFOLOGICO
 (estratto esteso del P.A.I. - Bacino Idrografico Tr. S. Simone s. a. n. 50 C. Tr. S. n. 6233120
 4 stralci n. 51 - C. Tr. S. n. 624000)

LEGENDA

- LIVELLI DI PERICOLOSITÀ**
- R0 Bassa
 - R1 medio-bassa
 - R2 medio
 - R3 elevato
 - R4 molto elevato
 - Sito sismogeno
- LIVELLI DI RISCHIO**
- R1 medio-basso
 - R2 medio
 - R3 elevato
 - R4 molto elevato
- LIVELLI DI PERICOLOSITÀ**
- Limite Comprensorio Iriguo.
 - Delimitazione Confini.
 - Condotta da realizzare
 - Camera di deviazione coniziale 6-21 da realizzare.
 - Stazione di pompaggio n. 5.
 - Camera di deviazione coniziale 1 da realizzare.
 - Camera di deviazione coniziale 1 da realizzare.

